



APRESENTAÇÃO INSTITUCIONAL  
**RIVAN CONSTRUTORA EIRELI**

**RIVAN**  
CONSTRUTORA LTDA



# SUMÁRIO

04

—A EMPRESA

12

—PORTFÓLIO

14

—PRÉDIOS E OBRAS INDUSTRIAIS

16

—PRÉDIOS E OBRAS COMERCIAIS

24

—PRÉDIOS E OBRAS RESIDENCIAIS

30

—PRÉDIOS E OBRAS HOSPITALARES

32

—PRÉDIOS E OBRAS DE UTILIZAÇÃO PÚBLICA

Prazer, somos **RIVAN - CONSTRUTORA EIRELI**

A RIVAN CONSTRUTORA EIRELI, com sede na cidade do Rio de Janeiro, foi fundada em 07 de Agosto de 1981. Ao longo de sua história, incorporou em seu acervo experiência em empreendimentos residenciais, comerciais, públicos e industriais, consolidando assim a sua atual competência.

## Dados da empresa

**Razão Social:** RIVAN CONSTRUTORA EIRELI

**Endereço:** R. Visconde de Santa Isabel nº 20  
- Prédio The Office, salas 213 e 214, Bairro Vila Isabel, Rio de Janeiro/ RJ.

**CNPJ:** 33.658.220/0001-66

**Inscrição Municipal:** 00.825.611

### Responsáveis Técnicos:

- Marcio Richa Ribeiro - Engenheiro Civil
- José Pinto Lourenço - Engenheiro Eletricista
- Linério Alcântara - Engenheiro Mecânico

## MISSÃO

Nossa missão, além de realizar obras, é realizar sonhos. Combinamos excelência e tradicionalismo no planejamento dos nossos projetos em obras industriais e empreendimentos imobiliários. Trabalhamos ao longo dos anos aprimorando nossos processos, visando a melhoria dos serviços prestados, rentabilidade, sustentabilidade e valorização da nossa marca. Soluções inovadoras fazem parte do nosso conceito de crescimento e é uma das características que norteiam o trabalho desempenhado pela RIVAN, para atender cada vez melhor os nossos clientes e parceiros.

## VISÃO

Alcançar os objetivos propostos em nossos planejamentos, cumprindo metas e prazos estabelecidos, fortalecendo assim a força e a credibilidade da empresa junto aos nossos clientes e parceiros. Não apenas atender bem, mas superar as expectativas, apresentado projetos coerentes e vibrantes. Nossa busca consiste em reinventar os padrões, construindo empreendimentos inovadores, mantendo a essência do tradicionalismo das nossas construções.

## VALORES

Ética;  
Qualidade;  
Responsabilidade Empresarial;  
Responsabilidade Social e Ambiental;  
Segurança;  
Competência Profissional;  
Orientação para resultados;  
Dedicação e Entusiasmo;

## SOLUÇÕES EMPRESARIAIS

### Principais atividades

- FUNDAÇÕES DIRETAS;
- FUNDAÇÕES PROFUNDAS, ESTAQUEAMENTO;
- ESTRUTURA DE CONCRETO ARMADO;
- ESTRUTURA DE METÁLICA;
- ESTRUTURA DE ELÉTRICA, TECOM E AFINS;
- INSTALAÇÕES DE HIDRÁULICAS E DE INCÊNDIO;
- INSTALAÇÕES ESPECIAIS GÁS, AR COMPRIMIDO E ETC
- INSTALAÇÕES SANITÁRIAS;
- INSTALAÇÕES DE DRENAGEM DE ÁGUAS PLUVIAIS;
- REVESTIMENTOS;
- PINTURAS;
- COBERTURAS E IMPERMEABILIZAÇÕES;
- DRYWALL;
- STEEL FRAME;

## SISTEMA DE QUALIDADE

A RIVAN criou o seu Sistema de Qualidade, orientando na norma NBR ISO 9.001 e PBQP, na busca da melhoria contínua e do atendimento aos requisitos de seus clientes, com atitude pró-ativa envolvendo de forma eficaz todos os níveis funcionais.

Atualmente a RIVAN encontra-se em processo de elaboração do seu Sistema de Gestão integrada (NBR ISO 9.001 e ISO NBR 14.001), que irá complementar, através de processos integrados, o sistema de qualidade existente. Com isso, espera-se um grande desenvolvimento na busca de uma forma contínua e sistematizada na redução e prevenção a poluição gerada pela empresa em suas obras e na prevenção dos riscos de acidentes humanos.



## NOSSA EQUIPE

Consideramos nossa equipe uma família, pois é através da união dos nossos funcionários, de seu comprometimento com o trabalho proposto e o foco nos resultados que conseguimos realizar trabalhos de excelência e qualidade. Uma empresa só existe através dessa união, e aqui na RIVAN CONSTRUTORA EIRELI ela é valorizada, assim como a capacitação, segurança e bem estar de cada funcionário.



## NOSSOS CLIENTES

Conheça alguns daqueles que já conhecem a qualidade de nossos serviços e aprovam.



## OUTROS SERVIÇOS

- ALUGUEL DE ANDAIMES FACHADEIROS.
- ALUGUEL DE RETROESCAVADEIRA - CASE M 580.
- ALUGUEL DE MINI - CARREGADEIRA - CASE 420.



## ONDE ESTAMOS

**Endereço:** R. Visconde de Santa Isabel nº 20  
- Prédio The Office, salas 213 e 214, Bairro Vila Isabel, Rio de Janeiro/ RJ.

**CEP:** 20.560-120

## Contato

**Telefone:** (21) 2224-5554

**Fax:** (21) 2224-5554

**E-mail:** [rivan@rivan.com.br](mailto:rivan@rivan.com.br)

**www.rivan.com.br**



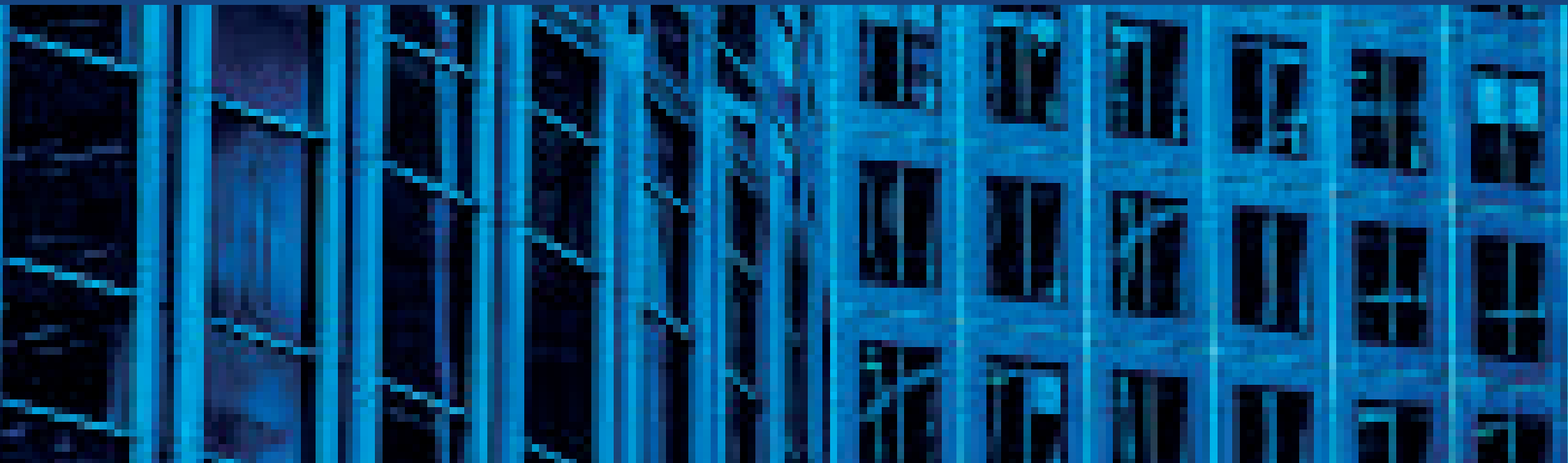

PORTFÓLIO  
**RIVAN CONSTRUTORA EIRELI**

**RIVAN**  
CONSTRUTORA LTDA

# PRÉDIOS E OBRAS INDUSTRIAIS

## ULTRAQUÍMICA RIO DE JANEIRO LTDA.

### ■ Informações

- Rio de Janeiro / RJ.
- Terraplenagem, infra-estrutura de drenagem pluvial e esgotamento sanitário, construção de aterro compactado espalhado em camadas de 20cm, regularização com compactação mecânica de subleito; construção de base de macadame hidráulico e pavimentação em placas de concreto pré-moldadas, assentamento meio-fio, sarjetas, canaletas em concreto armado, imprimação de base com asfalto diluído e aplicação de concreto betuminoso usinado a quente.
- Localizado em Santa Cruz.
- Quantificação: 2.400,00 m<sup>2</sup>

## FRANKI FUNDAÇÃO DE CONSTRUÇÃO CIVIL

### ■ Informações

- Nova Iguaçu / RJ.
- Execução de 1.156 metros de muro divisório de fechamento em estrutura de concreto armado e blocos. Execução de forma, ferro e concreto de peças pré-moldadas executadas in loco no canteiro da obra.
- Quantificação: 2.400,00 m<sup>2</sup>

# PRÉDIOS E OBRAS COMERCIAIS





## **HAYASA COMERCIO E SERVIÇOS DE AUTO MOTORES LTDA.**

### ■ **Informações**

- Niteroi / RJ.
- Construção da concessionária HAYASA de veículos HONDA.
- Localizada no bairro Pendotiba.
- Nº de Pavimentos: 4.
- Quantificação: 3.000,00 m<sup>2</sup>



## FETRANSPOR

### Informações

- Rio de Janeiro / RJ.
- Painel hall de entrada escritório central.



- Rio de Janeiro / RJ.
- Reforma sanitário PNE Presidência - Escritório.



## RIOCARD MAIS

### Informações

- Rio de Janeiro / RJ.
- Reforma de loja central do brasil.

## MESBLA LOJA DE DEPARTAMENTOS S/A

### Informações

- Niterói / RJ.
- Reforma geral das fachadas e pinturas internas e externa.
- Localizado no bairro Centro.



MESBLA

## ARCOBRASIL AM/PM LOJAS E MINI MERCADOS LTDA.

### Informações

- Rio de Janeiro / RJ.
- Reforma geral de Edifício Comercial com três pavimentos, destinado a parquia.
- Localizado no bairro Tijuca.



am pm

## TEXACO BRASIL S/ A

### Informações

- Rio de Janeiro / RJ.
- Construção e reforma de diversos Postos de Gasolina TEXACO, em diversos bairros.
- Atestados averbados no CREA - RJ.
- **Recreio dos Bandeirantes**  
Construção de prédio com cobertura de bombas com 1 (um) pavimento.
- **Bangu**  
Projeto de arquitetura e construção de prédios com cobertura metálica com 1 (um) pavimento.
- **Campos Elíseos (Fábrica de Lubrificantes)**  
Reforma geral de banheiro e refeitório.  
Localizado no Armazém de caxias.
- **Campos dos Goitacazes**  
Reforma geral na estrutura, contemplando alvenaria, pintura e cobertura.
- **Benfica**  
Escritório Operacional dentro da Fábrica de Lubrificantes do Caju. Recomposição de pista de concreto armado e construção de prédio destinado à escritório da região Rio.

## TEXACO BRASIL S/ A

### Informações



- Rio de Janeiro / RJ.
- Construção e reforma de diversos Postos de Gasolina, desde a fase de projetos até a entrega das chaves.
- Atestados averbados no CREA - RJ.
  
- **Gávea - Rio de Janeiro / RJ**  
Quantificação: 150.00 m<sup>2</sup>
- **São Cristovão - Rio de Janeiro / RJ**  
Quantificação: 125.38m<sup>2</sup>
- **Lagoa - Rio de Janeiro / RJ**  
Construção de prédio e cobertura de bombas com 2 (dois) pavimentos.
- **Fonseca - Niterói / RJ**  
Projeto de arquitetura de 1 (um) pavimento.
  
- **Icaraí - Niterói / RJ**  
Construção de prédio e cobertura metálica. Projeto e arquitetura de 1 (um) pavimento.
- **Glória - Rio de Janeiro / RJ**  
Quantificação: 400.00 m<sup>2</sup>.
- **Barra da Tijuca - Rio de Janeiro / RJ**  
Execução de pavimentos em concreto armado inclusive serviços de terraplenagem. Reforma da cobertura e estrutura metálica.

## CIA. BRASILEIRA DE PETRÓLEO IPIRANGA

### ■ Informações

- Piedade, Alcântara, São Gonçalo / RJ

Construção e reforma de 3 (três) Postos de Gasolina, desde a fase e projetos até a entrega das chaves. Foi executado tanto os prédios em estrutura de concreto armado, como as estruturas metálicas de coberturas das bombas de combustível e pavimentação em concreto armado, inclusive serviços de terraplenagem.

- Atestados averbados no CREA - RJ.
- Quantificação: 911.36 m<sup>2</sup>

## REAL DISTRIBUIDORA DE DERIVADOS DE PETRÓLEO LTDA.

### ■ Informações

- Duque de Caxias / RJ.
- Construção da Base da REAL DISTRIBUIDORA DE DERIVADOS DE PETRÓLEO LTDA., com 3 (três) tanques de óleo diesel com capacidade de 1.045m<sup>3</sup> cada (diâmetro de 11,0 metros e altura 11,0 metros)..

# PRÉDIOS E OBRAS RESIDENCIAIS





## **SIG EMPREENDIMENTOS IMOBILIÁRIOS LTDA.**

### **■ Informações**

- Rio de Janeiro / RJ
- Gerenciamento da construção de prédio residencial multifamiliar.
- Localizado no bairro Flamengo.

## **EMPREENDIMENTO PRÓPRIO EM PARCERIA COM JANIR MARCENAL DA SILVA (PROPRIETÁRIO DO TERRENO)**

### **Informações**

- Construção por administração de 35 (trinta e cinco) casas populares e 1 (um) centro comunitário.
- Quantificação: 1.960,00 m<sup>2</sup>

## **CONDOMÍNIO**

### **Informações**

- Rio de Janeiro / RJ.
- Construção e gerenciamento de 3 (três) edifícios residenciais.
- Localizado no bairro Recreio.

Condomínio Solae Lagoinha, Village Lagoinha e Oldion Martins.

**SIG EMPREENDIMENTOS IMOBILIÁRIOS LTDA.****Informações**

- Rio de Janeiro / RJ

Gerenciamento da execução do prédio com área total construída de 3.672,55 m<sup>2</sup>, desde a fase de revestimentos até o habita-se obtido junto a Prefeitura da cidade do Rio de Janeiro, inclusive a implantação do condomínio.

- Localizado no bairro Copacabana.

**SIG EMPREENDIMENTOS IMOBILIÁRIOS LTDA.****Informações**

- Rio de Janeiro / RJ

Edifício Henrique Miranda S/A  
Reforma de revestimento e pintura da fachada de prédio comercial.

- Localizado no bairro Centro.
- Quantificação: 270.00 m<sup>2</sup>

Execução de obra reforma geral da parte interna de todo o prédio, com substituição e todos os revestimentos de piso e parede dos halls, escada do prédio e portaria.

- Quantificação: 270.00m<sup>2</sup>

## EDIFÍCIO MATHILDE

### Informações

- Rio de Janeiro / RJ
- Incorporação própria com financiamento do Banco Bradesco.

Construção de prédio residencial multifamiliar, composto por 8 (oito) pavimentos e 10 apartamentos de luxo, sendo 2 (dois) pavimentos de garagem, 1 (um) pavimento de uso comum destinado a playground com piscina e sauna e 5 (cinco) pavimentos tipo, com 2 (dois) apartamentos por andar. O apartamento tem 4 quartos sendo 2 suítes, 2 comuns e 1 de empregada.

- Localizado no bairro Tijuca.



## CEHAB - REFORMA E CONSTRUÇÃO DE UNIDADES HABITACIONAIS

### ■ Informações

#### ■ Resende, São João Do Meriti / RJ.

##### ■ Parque Mariópolis

Recuperação de revestimento externo, pintura externa e das esquadrias, impermeabilização das caixas d'água e cisternas, recuperação de rede de esgoto e recuperação dos telhados.

##### ■ Quatis

Construção de 30 (trinta) unidades habitacionais com área de 20.96m<sup>2</sup> cada, respectiva obra de urbanização e infraestrutura serviço de terraplenagem, rede de distribuição de água potável, esgotamento sanitário, drenagem, pavimentação e energização. Executado projeto de arquitetura e instalações.

#### ■ São Gonçalo / RJ.

##### ■ Brasilândia

Reforma de 67 (sessenta e sete) blocos de apartamentos residenciais multifamiliar com 4 (quatro) pavimentos cada.

Quantificação: 13.400,00 m<sup>2</sup>

## EMPREENDIMENTO VÔO DO TANGARÁ

### ■ Informações

#### ■ São Paulo / SP.

##### ■ CREDIT SUISSE FIRST BOSTON CORPORATION.

Fiscalização e análise técnica e financeira do empreendimento constituído de construção em terreno com área de 8.292,79 m<sup>2</sup> destinado a exclusivamente a uso residencial, sendo composto de 96 (noventa e seis) unidades tipo e 4 (quatro) cobertura. Os edifícios são servidos por 5 (cinco) subsolos destinados a estacionamento e pavimento térreo com área de lazer.

#### ■ Localizado no bairro Morumbi.

# PRÉDIOS E OBRAS HOSPITALARES

## CLINICOR - CLÍNICA CARDIOLÓGICA

### ■ Informações

- Rio de Janeiro / RJ.

Reforma geral da clínica médica, abrangendo todas as dependências, sendo elas: banheiro, copa, salar de espera, recepção, arquivos, consultórios médicos e salas de atendimento.

- Localizado no bairro Botafogo.
- Quantificação: 300,00 m<sup>2</sup>

## UNIVERSIDADE FEDERAL DO RIO DE JANEIRO

### ■ Informações

- Rio de Janeiro / RJ.

Construção e reforma com ampliação do prédio de Puericultura e Pediatra Martagão Gesteira, inclusive o hospital e suas áreas de radiologia, laboratório, ambulatório, centro cirúrgico, fisioterapia, enfermaria, cozinha, lavanderia e auditório.

- Localizado na Ilha do Fundão.
- N° de pavimentos: 2.
- Quantificação: 3.000,00 m<sup>2</sup>

# PRÉDIOS E OBRAS DE UTILIZAÇÃO PÚBLICA





## PREFEITURA MUNICIPAL CANTAGALO

### Informações

- Cantagalo / RJ.  
Laboratório Citopatológico.

## SOCIEDADE ESPÍRITA RAMATIS

### Informações

- Rio de Janeiro / RJ.

Construção de 2 (dois) prédios para fins religiosos em estrutura de concreto armado e alvenaria, destinado a auditório de palestras.

- Localizado no bairro Tijuca.

- **Construção civil**

Quantificação: 400,00 m<sup>2</sup>

- **Construção por administração**

Quantificação: 860,34 m<sup>2</sup>





## INEA

### ■ Informações

■ São João de Meriti / RJ.

Construção de 2 (duas) creches.





**INEA**

## ■ Informações

■ Arraial do Cabo / RJ.

Construção mirante PONTAL DO ATALAIA.

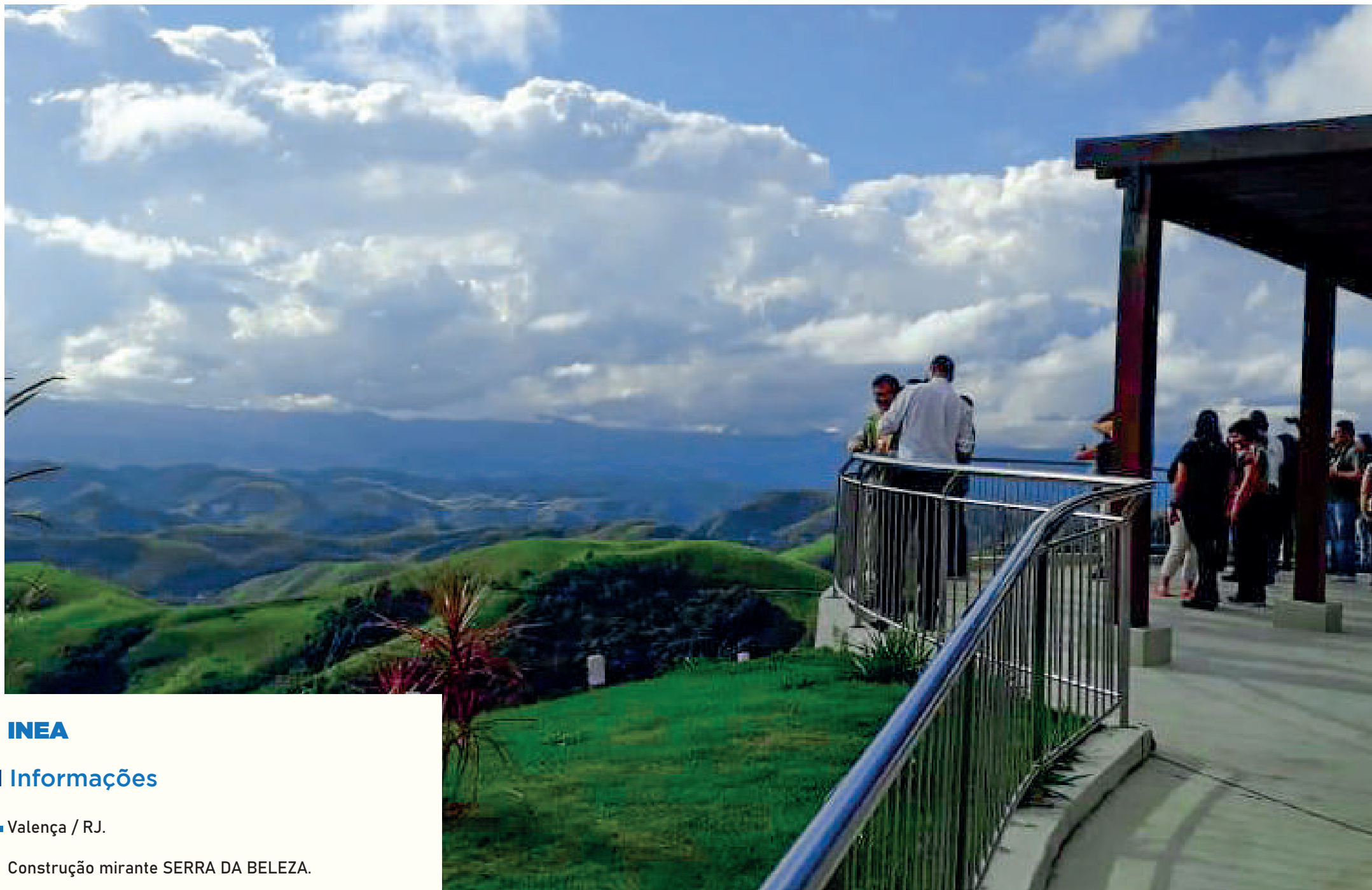

**INEA**

## Informações

■ Valença / RJ.

Construção mirante SERRA DA BELEZA.

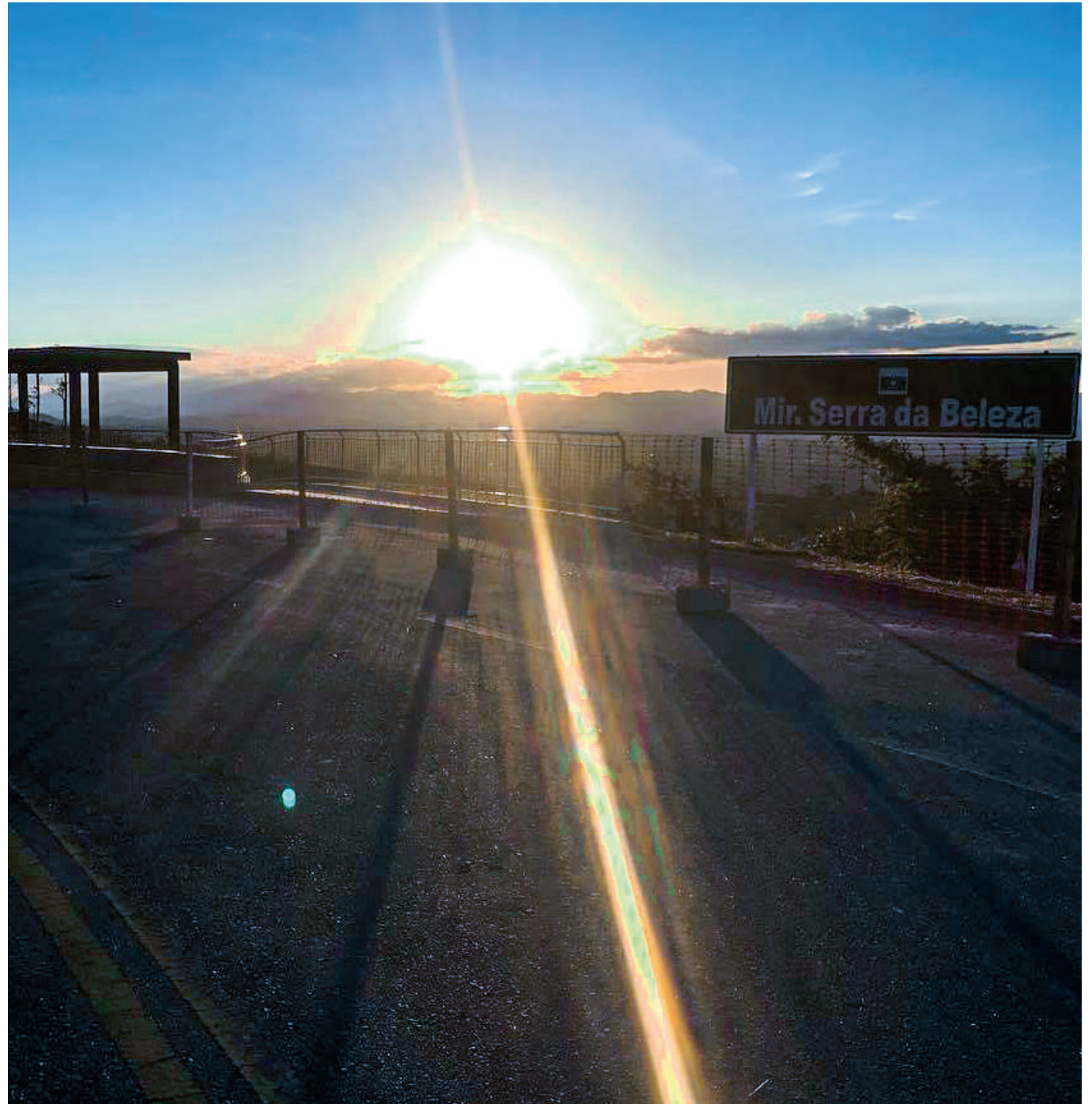



**INEA**

## Informações

■ Barra do Pirai / RJ.

Revitalização do Horto Municipal Barra do Pirai.



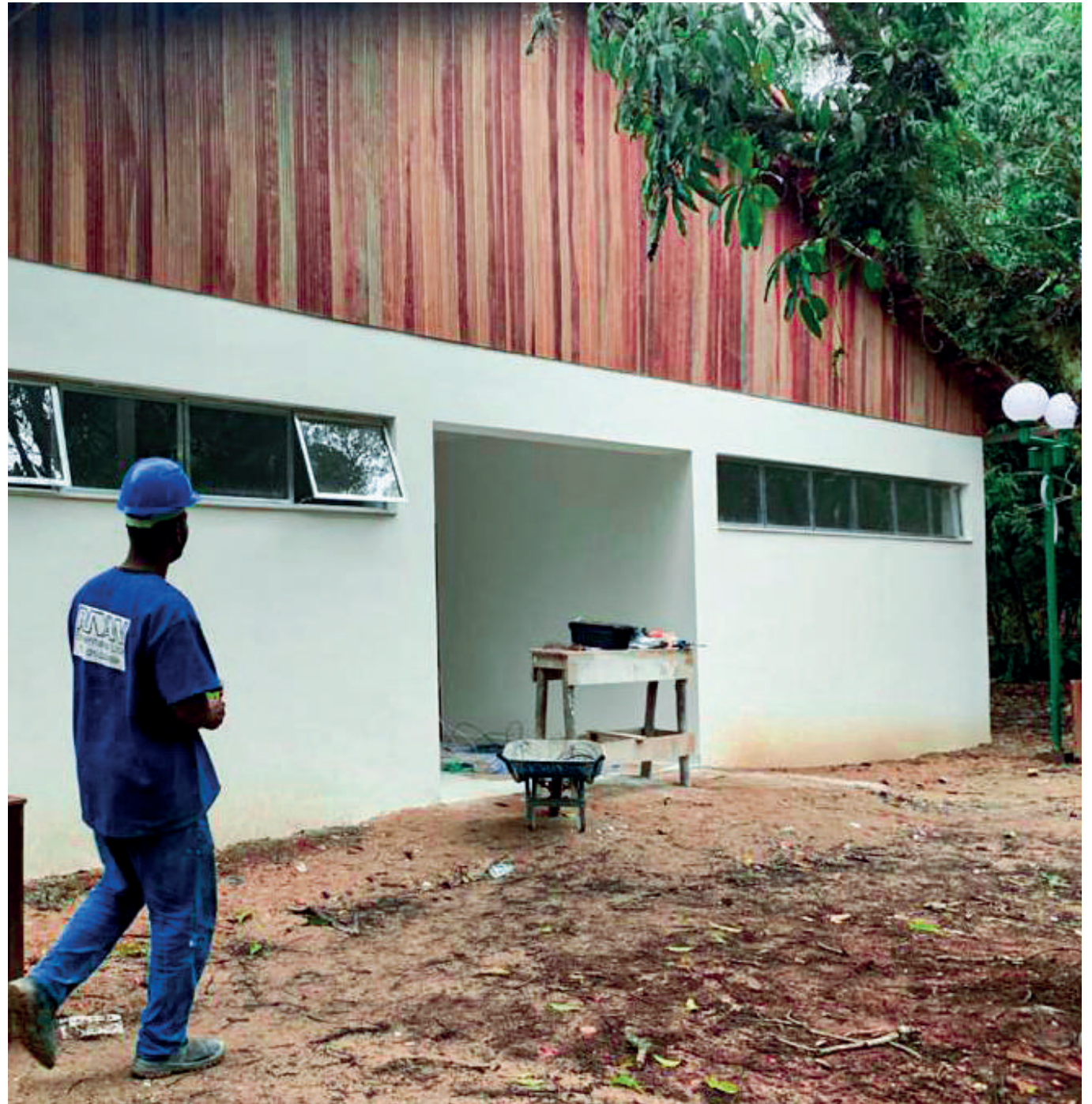





## **PREFEITURA MUNICIPAL CORDEIRO**

### **Informações**

- Cordeiro / RJ.

Construção de ponte.

Localizado no bairro Pirazo - Cordeiro / RJ.





**SEC. CULTURA E ECONOMIA CRIATIVA -  
COMPLEXO EXIBIDOR**

**Informações**

▪ Cordeiro / RJ.

Complexo exibidor.



de  
de

Ministério  
Municipal de Saúde/  
de Obras e  
ro  
2016  
/05/2020



MINISTÉRIO  
DA SAÚDE

**RIVAN** ES

Responsável Técnico  
Engenheiro Civil  
RIVAN - A EMPRESA



## **PREFEITURA MUNICIPAL CORDEIRO**

### **■ Informações**

- Cordeiro / RJ.

Unidade especializada em saúde.



## PREFEITURA MUNICIPAL DE MACUCO

### Informações

■ Macuco / RJ.

Pavimentação de ruas.





## PREFEITURA MUNICIPAL DE MACUCO

### Informações

- Macuco / RJ.

Reformas de praças.



## **SUPERVIA - CONCESSIONÁRIA DE TRANSPORTES FERROVIÁRIOS**

### **Informações**

- Vários municípios / RJ.

Construção de abrigos para geradores em 22 estações, localizados em Nova Iguaçu, Nilópolis, Gramacho, Bangu, Realengo, Japari, Engenheiro Pedreira, Riachuelo, Santa Cruz, Austin, Paciência, Méier, São Cristovão, Praça da Bandeira, Mangueira, Queimados, Mesquita, Saracuruna, Comendador Soares, Marechal Hermes, Belford Roxo.

## **SESI - SERVIÇO SOCIAL DA INDÚSTRIA**

### **Informações**

- Rio de Janeiro / RJ.

Reforma do prédio do CEHISI.

- Localizado no bairro Santo Cristo.

## **EMOP - UPA 24HRS UNIDADE DE PRONTO ATENDIMENTO**

### **Informações**

- Rio de Janeiro / RJ.

Obras e serviços de reparos em Unidades de Pronto Atendimento - UPA 24hrs - em diversos bairros do município do Rio de Janeiro: Bangu, Realengo e Ricardo de Albuquerque

## **CERTAME DISPLAY - MONT. LOC. EQUIPAMENTOS S/C LTDA. (ECO 92)**

### **Informações**

- Rio de Janeiro / RJ.

Fechamentos externos madeira e metálico, execução montagem e desmontagem de tapumes.

- Localizado nos bairros Jacarepaguá e Centro

- Quantificação: 716,80 m<sup>2</sup>

## **SINDICATO OS ATLETAS DE FUTEBOL DO ESTADO DO RIO DE JANEIRO**

### **Informações**

- Rio de Janeiro / RJ.

Restauração de fachadas e telhados.

- Localizado no bairro da Tijuca.



## PMERJ 4ª CIA NO CFAP

### Informações

- Rio de Janeiro / RJ.

Construção da 4ª CIA no CFAP - Centro de Formação e aperfeiçoamento de praças, acompanhadas de 20 salas de aulas e alojamentos.

- Localizado na Avenida Marechal Fontenele, nº 2906, bairro Sulcape
- Quantificação: 10.800,00 m<sup>2</sup>



## EMOP C. E. SÃO JOSÉ

### Informações

- Cachoeira de Macacu / RJ.

Obras de demolição e construção do Colégio Estadual São José.

Localizado na estrada Nova Friburgo, km 18 s/nº.



## EMOP COLÉGIO ESTADUAL DA GAMBOA

### Informações

- Rio de Janeiro / RJ.

Obra de reforma geral, com modificação no Colégio Estadual da Gamboa.

- Localizado no bairro da Gamboa.
- Nº de pavimentos: 4.
- Quantificação: 1.975,40 m<sup>2</sup>



## EMOP - DEGASE

### Informações

- Rio de Janeiro / RJ.

Execução de obras de construção de alojamento provisório e reforma das coberturas na Escola João Luiz - DEGASE.

- Localizado na Ilha do Governador.
- N° de pavimentos: 1.
- Quantificação: 721 m<sup>2</sup>

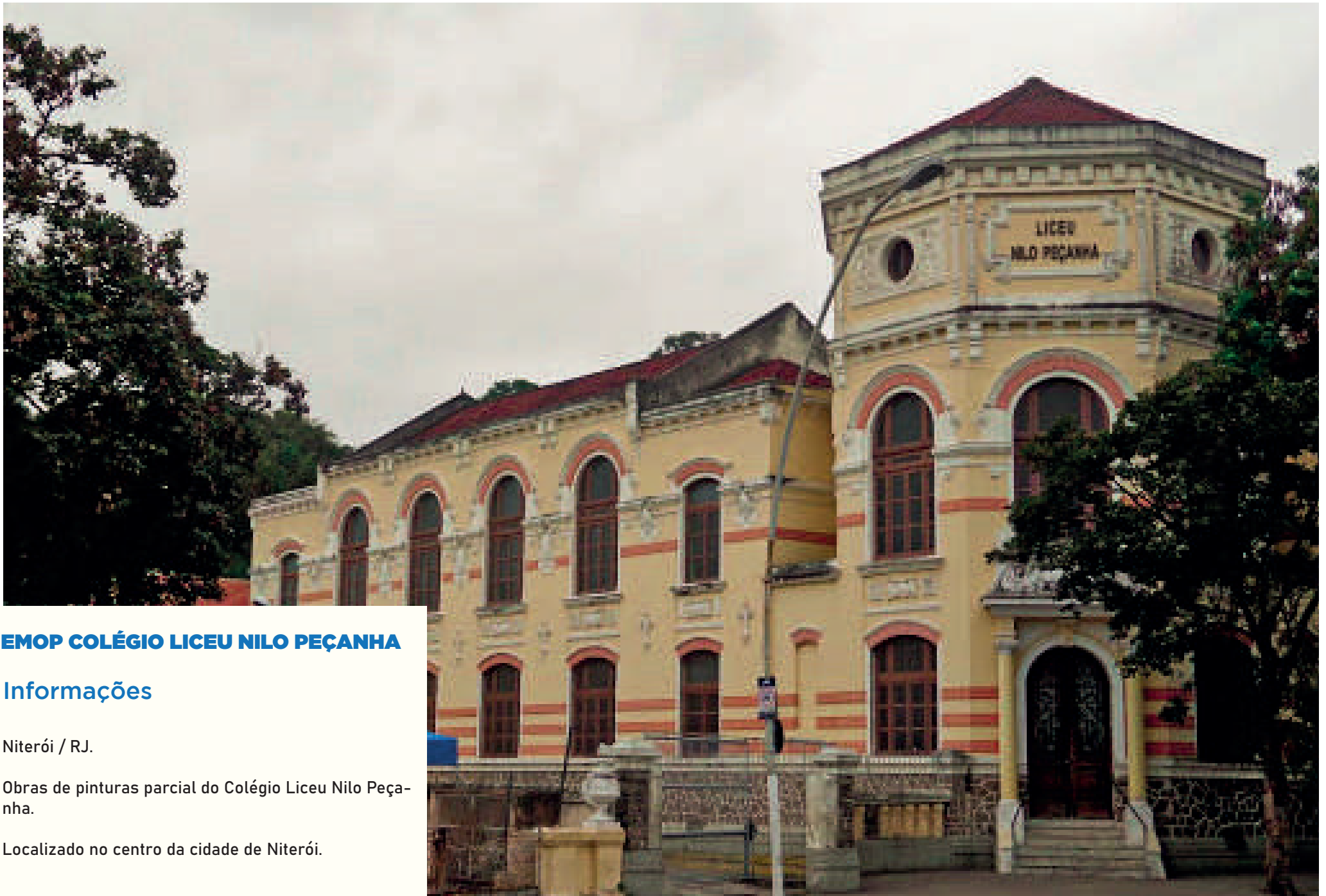

## EMOP COLÉGIO LICEU NILO PEÇANHA

### Informações

- Niterói / RJ.

Obras de pinturas parcial do Colégio Liceu Nilo Peçanha.

Localizado no centro da cidade de Niterói.



## SEOBRAS - 154ª DP

### Informações

- Cordeiro / RJ.

Construção da 154ª DP - Delegacia Legal da cidade de Cordeiro.

Nº de pavimentos: 2.

Quantificação: 362 m<sup>2</sup>



## SEOBRAS - 153ª DP

### Informações

- Cantagalo / RJ.

Elaboração de projeto executivo e execução de obras e serviços de reforma da 153ª DP - Delegacia Legal da cidade de Cantagalo.

- Nº de pavimentos: 2.
- Quantificação: 367,09 m<sup>2</sup>

## UFRJ - TERMINAL RODOVIÁRIO

### Informações

- Rio de Janeiro / RJ.

Construção de Terminal de Integração Rodoviária.

Localizado na Rua Roldopho Paulo Rocco, s/nº,  
Ilha do Fundão.





## EMOP - UNIDADES DO CORPO DE BOMBEIROS MILITAR DO ESTADO DO RIO DE JANEIRO

### Informações

- Diversos municípios / RJ.

Obras e serviços de reparos SEMAPRE. Preservando as Unidades do Corpo de Bombeiros Militar do Estado do Rio de Janeiro em diversos municípios: Rio de Janeiro, Mangaratiba, Angra dos Reis, Paraty, Itaguaí, Paracambi, Seropédica, Guapimirim e Magé.

- Gerenciadas pela 10ª DEMAN, sede no Rio de Janeiro / RJ.



## COLÉGIO ESTADUAL LAGOMAR

### Informações

- Macaé / RJ.

Obras de construção do Colégio no bairro Lagomar.

- Nº de pavimentos: 3.

- Quantificação: 4.900,45 m<sup>2</sup>



## RIOURBE - REFORMA

### Informações

- Rio de Janeiro / RJ.

Obras de reforma do telhado, pintura, impermeabilização e serviços diversos no Conjunto União.

- Localizado na Estrada Adhemar Bebiano nº 4.341, Engenho da Rainha.



## EMOP - PRESERVADO 2011/2012

### Informações

- Diversos municípios / RJ.

Obras e serviços em diversos municípios localizados interior do estado do Rio de Janeiro, São eles: Cantagalo, Carmo, Santa Maria Madalena, Sumidouro, Trajano de Moraes e Macuco.

- Gerenciados pela 5ª DOCON, Região B, sede Nova Friburgo.

## EMOP - PRESERVADO 2013/2014

### Informações

- Diversos municípios / RJ.

Serviços e reparos em diversas unidades escolares, localizadas em diversos municípios do interior do estado do Rio de Janeiro: Cantagalo, Cordeiro, Carmo, Santa Maria Madalena, Sumidouro, Trajano de Moraes e Macuco.

- Gerenciados pela 5ª DOCON, Região B, sede Nova Friburgo.





## **EMOP - CBMERJ CORPO DE BOMBEIROS MILITAR DO ESTADO DO RIO DE JANEIRO**

### **Informações**

- Rio de Janeiro / RJ.

Obras e reforma geral com modificações na sala de controle no centro de operações do Corpo de Bombeiros Militar do Estado do Rio de Janeiro - CBMERJ, Localizado na Praça da República, nº 45, Centro do Município do Rio de Janeiro - RJ.

## **EMOP - DETRAN**

### **Informações**

- Magé / RJ.

Obras de reforma geral no DETRAN - Unidades de Serviço Magé.

- Localizado na Avenida Simão da Motta, Centro, Município de Magé - RJ.



## EMOP UPP'S ZONA SUL E ROCINHA

### Informações

- Rio de Janeiro / RJ

Obras de reparos, PRESERVANDO AS UNIDADES DE POLÍCIA PACIFICADORA - UPP'S, localizadas na zona sul e na Rocinha, município do Rio de Janeiro.





## **CEDAE - COMPANHIA ESTADUAL DE ÁGUA E ESGOTO**

### **Informações**

- Cordeiro / RJ.

Obra emergencial para implantação da unidade de tratamento de água e de Cordeiro/ Cantagalo - Município de Cordeiro - RJ.

**NOSSA MISSÃO, ALÉM DE REALIZAR OBRAS, É REALIZAR SONHOS!**

## Contato

**Telefone:** (21) 2224-5554

**Fax:** (21) 2224-5554

**E-mail:** [rivan@rivan.com.br](mailto:rivan@rivan.com.br)

**[www.rivan.com.br](http://www.rivan.com.br)**





**RIVAN**  
CONSTRUTORA LTDA